

w_1 

Ø800

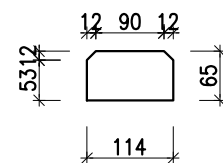

SPOINY ŁACZĄCE ELEMENTY POMIĘDZY SOBĄ WYKONAĆ JAKO SPOINY PACHWINOWE O PEŁNEJ NOŚNOŚCI
BLACHY NR 50 MOCOWAĆ NA KOTWY HIT-HY 200-R V3 + HAS-U 5.8 M12

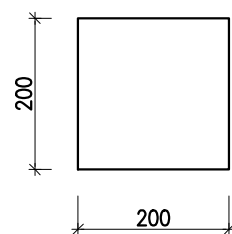
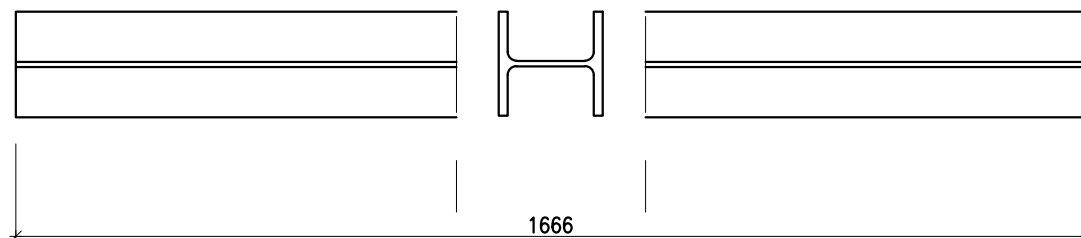
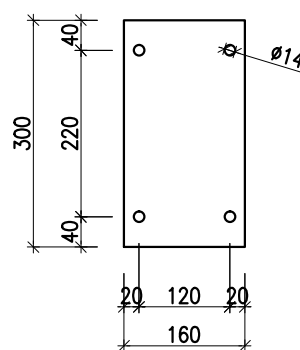

1. WSZYSTKIE WYMIARY SPRAWDZIĆ NA BUDOWIE
2. OBCIĄŻENIE NA PUNKT STAŁY NA POZIOMIE 140 kN ODCHYLENY POD KĄTEM $\sim 20^\circ$
3. STAŁ S355
4. ZABEZPIECZENIE ANTYKOROZYJNE : WIDOCZNE ELEMENTY MALOWANE DO KLASY C3

NAZWA I ADRES PROJEKTU / PROJECT NAME AND ADDRESS: <div style="margin-top: 10px;"> Przebudowa magistrali ciepłowniczej 2xDN500 od komory ciepłowniczej K-403 do komory ciepłowniczej K-409 w rejonie ul. Opata Hackiego, Św. Mikołaja, Chylorńskiej i Lubawskiej w Gdyni </div>							
INWESTOR / OWNER: <div style="margin-top: 10px;"> Okręgowe Przedsiębiorstwo Energetyki Ciepłej Sp. z o.o. 81-213 Gdynia ul. Opata Hackiego 14 </div>							
<div style="display: flex; justify-content: space-between; align-items: center;"> <div style="width: 45%;"> JEDNOSTKA PROJEKTOWA : <div style="display: flex; align-items: center; margin-top: 10px;"> <div style="font-size: 48px; font-weight: bold; line-height: 1;">S K I L L S G R O U P</div> </div> </div> <div style="width: 50%; text-align: right;"> SKILLS GROUP sp.z o.o. <small>80-309 GDANSK, ALEJA GRUNWALDZKA 472, OLIVIA STAR (30 PIĘTRO) WWW.SKILLSGROUP.PL</small> </div> </div>							
		IMIĘ I NAZWISKO		UPRAWNIENIA:		PODPIS:	
PROJEKTANT:		MGR INŻ DARIUSZ CZEPLINA		POM/0112/POOK/08 upr. bud. do projektowania w spec. konst.-bud.			
OPRACOWAŁ:		MGR INŻ PIOTR WISZNIEWSKI					
OPRACOWAŁ:							
SPRAWDZIŁ:							
DATA: <div style="font-size: 36px; font-weight: bold; margin-top: 10px;">03.2022</div>				SKALA: <div style="font-size: 36px; font-weight: bold; margin-top: 10px;">1:25/10</div>		FORMAT: <div style="font-size: 36px; font-weight: bold; margin-top: 10px;">600x297</div>	
TREŚĆ RYSUNKU:							
KOMORA K408 -PUNKT STAŁY PS-1							
Projekt	Faza	Branża	Typ	Poziom	Numer	Rewizja	
SK	PW	S	L	--	010	00	